

ส่งแล้ว

การไฟฟ้าส่วนภูมิภาค
PROVINCIAL ELECTRICITY AUTHORITY

วิทยุขอตัดไฟ

เลขที่ ก.3.ดบ.(ปบ.) 786/2562
ชื่อผู้รับ นายธานี พ่วงบุญมาก
ชื่อผู้ส่ง นายณรงค์ ศรีพันธุ์วันที่ 3 พ.ค. 2562
ตำแหน่ง ออ.ปบ.(ก.3)
ตำแหน่ง รจก.(ท) ปฏิบัติงานแทน ผจก.กฟผ.ดบ.ด้วยการไฟฟ้า...อำเภอเดิมบางนางบวช...จะขอตัดจ่ายไฟ เพื่อปรับปรุงระบบจำหน่าย 22 เครือ สถานีไฟฟ้า เดิมบางนางบวช...
ตามแผนผังสังเขปแนบ จำนวน 1...แผ่น ดังนี้

ที่	พิดเตอร์	วัน/เดือน/ปี	ตั้งแต่เวลา	ถึงเวลา	ลักษณะงานที่ปฏิบัติ	จาก	ถึง	ผู้ควบคุมงาน
1	DBA05	วันพฤหัสบดีที่ 7 พ.ค. 62	12.30 น.	17.30น.	ปรับปรุงระบบจำหน่าย 22 เครือ	DBA55-23 ประปาผิวดิน	DBA55-22 แหลมหัววัดัดใหม่	นายสุทธิ นิยมธรรม โทร 086-058-9737
2		วันจันทร์ที่ 13 พ.ค. 62						
3		วันพฤหัสบดีที่ 16 พ.ค. 62						
4		วันอังคารที่ 21 พ.ค. 62						
5		วันพฤหัสบดีที่ 23 พ.ค. 62						

พื้นที่ที่มีผู้ใช้ไฟได้รับผลกระทบ... ม.๔ ต.เดิมบาง... ม.๖ ปากน้ำ
ผู้ประสานงานการดับไฟ ชื่อ นายภูมิพัฒน์ สุขประเสริฐ ตำแหน่ง วิศว.ผบ. โทร 063-894-9354

ลงชื่อ

(นายณรงค์ ศรีพันธุ์)

ตำแหน่ง รจก.(ท) ปฏิบัติงานแทน ผจก.กฟผ.ดบ.

สำหรับแผนกควบคุมการจ่ายไฟ (ผคฟ.) กฟผ.3
เรียน ออ.ปบ.(ก.3)

ผคฟ. พิจารณาแล้วเห็นควร

อนุมัติให้ดับไฟตามคำขอข้อ 1-5 พิดเตอร์ DBA05 จาก DBA55-22 ถึง DBA55-23
ในวันที่ 7/13/16/2/23 ตั้งแต่เวลา 12.30 น. ถึง 17.30 น. ตามใบสั่งทำสวิตซ์ซึ่งเลขที่ 592

อนุมัติให้ดับไฟตามคำขอข้อ พิดเตอร์ จาก ถึง
ในวันที่ ตั้งแต่เวลา น. ถึง น. ตามใบสั่งทำสวิตซ์ซึ่งเลขที่

พนักงานศูนย์ฯ นาย ภาณุวัฒน์ อิน ประสานงานการขอตัดไฟกับ นายภูมิพัฒน์ สุขประเสริฐ

3 พ.ค. 62

27 ธ.ค. 2561
2561 111 พ.ค. 62

สำหรับผู้อนุมัติ
ที่ ก.3 กทบ.(คท.)
เรียน ผจก.กฟอ.คบ.

อก.จว.(ก.3)

อนุมัติ และแจ้ง จป. เพื่อตรวจสอบความสอดคล้อง,
พร้อมทั้งส่งข้อมูลแจ้งแผนดับไฟลงใน www.pea.co.th



ศคท.๐๑-(rev.๐๒/๒๕๖๐)

ชั้นตอนสรุปซึ่ง..... 5แผ่น
แผนผังแนบ..... 5แผ่น

ผลพ..... (สถานี.....)

เพื่อทราบ และจัดพนักงานเข้าปฏิบัติงานร่วมกับศูนย์
ควบคุม ตั้งแต่เวลา..... น.เป็นต้นไป จนกว่างานจะแล้วเสร็จ

ใบสั่งทำสวิตชิง

1. สถานที่ทำงาน	บริเวณประปาผิวดิน - อควอเลียม 3		
2. กำหนดวันที่ทำงาน	7, 13, 16, 21, 23 พ.ค. 62	ระหว่าง 12.30 น.	ถึง 17.30 น.
3. ผู้ขอทำงาน	ตบ.	งานที่ทำ	ก่อสร้างระบบจำหน่าย ตามใบขอปฏิบัติงาน 572/62
4. เตรียมการสวิตชิงโดย	นายเพชรรัตน์ ชินะ		วันที่ 4 พฤษภาคม 2562
5. ตรวจสอบสวิตชิงโดย	 นายเพชรรัตน์ ชินะ		วันที่ 04-05-62
6. อนุมัติสวิตชิงโดย			วันที่ 6 พค. 62
7. สั่งทำสวิตชิงโดย	1. นายสถาพร, นายธนิต, นายณัฐกาญจน์, นายสามารถ 2. นายเพชรรัตน์, นายมงคล, นายพิชชา, นายอมร 3. นายกฤษณะศักดิ์, นายชุนทอง, นายนครินทร์, นายพนิต		(กะ1 00.00 น. - 08.00 น.) (กะ2 08.00 น. - 16.00 น.) (กะ3 16.00 น. - 24.00 น.)

ที่	รหัสอุปกรณ์	สภาพอุปกรณ์ ปกติก่อน ดำเนินการ	ดำเนินการ	เวลา	ผู้ดำเนินการ	ผู้สั่งการ	หมายเหตุ
1	สวิตชิงวันที่ 7 พฤษภาคม 2562						
2	ตรวจสอบสถานะอุปกรณ์ก่อนทำการ Switching						
3	ย้ายโหลดวงจร DBA05 บางส่วน ไปรับไฟจาก DBA05R-06 บึงฉวาก						
4	DBA05R-06	Normal	Nonreclosing		ตบ.	SCADA	R บึงฉวาก
5	DBA05R-07	Normal	Nonreclosing		ตบ.	SCADA	R สะพานบึงฉวาก
6	DBA05S-24	ปลด	สับ		ตบ.		DIS สวนผักพื้นบ้าน
7	DBA05S-23	สับ	ปลด(ใช้โหลดบัสเตอร์)		ตบ.		DIS ประปาผิวดิน
8	เมื่อพร้อมดับไฟ เวลา 12.30 น.						
9	DBA05S-22	สับ	ปลด(ใช้โหลดบัสเตอร์)		ตบ.		DIS แหลมหว่า
10	แจ้งสถานะพื้นที่ดับไฟให้ กฟอ.ตบ. ทราบ						
11	แจ้งสถานะพื้นที่ดับไฟระบบจำหน่าย 22 เควี ให้ กฟอ.ตบ. ทราบ						
12	แจ้ง กฟอ.ตบ. ให้ทำการ Test ไฟ ตรวจสอบไฟดับเรียบร้อย ให้ทำการ Short Ground จุด G1						
13	แจ้ง กฟอ.ตบ. ให้ทำการ Test ไฟ ตรวจสอบไฟดับเรียบร้อย ให้ทำการ Short Ground จุด G2						
14	แจ้ง กฟอ.ตบ. ให้ทำการ Test ไฟ ตรวจสอบไฟดับเรียบร้อย ให้ทำการ Short Ground จุด G3						
15	เมื่อทำการ Short Ground ระบบจำหน่าย 22 เควี จุดปฏิบัติเสร็จเรียบร้อย เวลา ผู้แจ้ง.....						
16	แจ้งให้ผู้ควบคุมงานทราบ และให้สามารถปฏิบัติงานได้						
17	DBA05R-06	Nonreclosing	Normal		ตบ.		R บึงฉวาก
18	DBA05R-07	Nonreclosing	Normal		ตบ.		R สะพานบึงฉวาก
สิ้นสุด Switching ช่วงแรก							
19	เมื่อปฏิบัติงานแล้วเสร็จ สามารถจ่ายไฟได้						
20	ยืนยันความเรียบร้อยจุดปฏิบัติงาน แล้วเสร็จทุกจุดงาน สามารถจ่ายไฟได้ เวลา.....ผู้แจ้งยืนยัน.....						
21	DBA05R-07	Normal	Nonreclosing		ตบ.		R สะพานบึงฉวาก
22	แจ้ง กฟอ.ตบ. ให้ทำการปลด Short Ground จุด G1						
23	แจ้ง กฟอ.ตบ. ให้ทำการปลด Short Ground จุด G2						

ที่	รหัสอุปกรณ์	สภาพอุปกรณ์ ปกติก่อน ดำเนินการ	ดำเนินการ	เวลา	ผู้ดำเนินการ	ผู้สั่งการ	หมายเหตุ
24	แจ้ง กพอ.ดบ. ให้ทำการปลด Short Ground จุด G3						
25	เมื่อทำการปลด Short Ground แล้วเสร็จทั้งหมด เวลาผู้แจ้ง.....						
26	DBA05S-22	ปลด	สับ		ดบ.		DIS แหลมหัว
27	DBA05R-07	Nonreclosing	Normal		ดบ.		R สะพานบึงฉวาก
สิ้นสุด Switching วันที่ 7 พฤษภาคม 2562							
28	สวิตซ์วันที่ 13, 16, 21 พฤษภาคม 2562						
29	ตรวจสอบสถานะอุปกรณ์ก่อนทำการ Switching						
30	เมื่อพร้อมดับไฟ เวลา 12.30 น.						
31	DBA05S-22	สับ	ปลด(ใช้โหลดบัสเตอร์)		ดบ.		DIS แหลมหัว
32	แจ้งสถานะพื้นที่ดับไฟให้ กพอ.ดบ. ทราบ						
33	แจ้งสถานะพื้นที่ดับไฟระบบ จำนวน 22 เควี ให้ กพอ.ดบ. ทราบ						
34	แจ้ง กพอ.ดบ. ให้ทำการ Test ไฟ ตรวจสอบไฟดับเรียบร้อย ให้ทำการ Short Ground จุด G1						
35	แจ้ง กพอ.ดบ. ให้ทำการ Test ไฟ ตรวจสอบไฟดับเรียบร้อย ให้ทำการ Short Ground จุด G2						
36	แจ้ง กพอ.ดบ. ให้ทำการ Test ไฟ ตรวจสอบไฟดับเรียบร้อย ให้ทำการ Short Ground จุด G3						
37	เมื่อทำการ Short Ground ระบบจำนวน 22 เควี จุดปฏิบัติเสร็จเรียบร้อย เวลา ผู้แจ้ง.....						
38	แจ้งให้ผู้ควบคุมงานทราบ และให้สามารถปฏิบัติงานได้						
39	DBA05R-07	Nonreclosing	Normal		ดบ.		R สะพานบึงฉวาก
สิ้นสุด Switching ช่วงแรก							
40	เมื่อปฏิบัติงานแล้วเสร็จ สามารถจ่ายไฟได้						
41	ยืนยันความเรียบร้อยจุดปฏิบัติงาน แล้วเสร็จทุกชุดงาน สามารถจ่ายไฟได้ เวลา.....ผู้แจ้งยืนยัน.....						
42	DBA05R-07	Normal	Nonreclosing		ดบ.		R สะพานบึงฉวาก
43	แจ้ง กพอ.ดบ. ให้ทำการปลด Short Ground จุด G1						
44	แจ้ง กพอ.ดบ. ให้ทำการปลด Short Ground จุด G2						
45	แจ้ง กพอ.ดบ. ให้ทำการปลด Short Ground จุด G3						
46	เมื่อทำการปลด Short Ground แล้วเสร็จทั้งหมด เวลาผู้แจ้ง.....						
47	DBA05S-22	ปลด	สับ		ดบ.		DIS แหลมหัว
48	DBA05R-07	Nonreclosing	Normal		ดบ.		R สะพานบึงฉวาก
สิ้นสุด Switching ช่วงเย็น วันที่ 13, 16, 21 พฤษภาคม 2562							
49	สวิตซ์วันที่ 23 พฤษภาคม 2562						
50	ตรวจสอบสถานะอุปกรณ์ก่อนทำการ Switching						
51	เมื่อพร้อมดับไฟ เวลา 12.30 น.						
52	DBA05S-22	สับ	ปลด(ใช้โหลดบัสเตอร์)		ดบ.		DIS แหลมหัว
53	แจ้งสถานะพื้นที่ดับไฟให้ กพอ.ดบ. ทราบ						
54	แจ้งสถานะพื้นที่ดับไฟระบบ จำนวน 22 เควี ให้ กพอ.ดบ. ทราบ						

ที่	รหัสอุปกรณ์	สภาพอุปกรณ์ ปกติก่อน ดำเนินการ	ดำเนินการ	เวลา	ผู้ดำเนินการ	ผู้สั่งการ	หมายเหตุ
55	แจ้ง กพอ.ดบ. ให้ทำการ Test ไฟ ตรวจสอบไฟดับเรียบร้อย ให้ทำการ Short Ground จุด G1						
56	แจ้ง กพอ.ดบ. ให้ทำการ Test ไฟ ตรวจสอบไฟดับเรียบร้อย ให้ทำการ Short Ground จุด G2						
57	แจ้ง กพอ.ดบ. ให้ทำการ Test ไฟ ตรวจสอบไฟดับเรียบร้อย ให้ทำการ Short Ground จุด G3						
58	เมื่อทำการ Short Ground ระบบจำหน่าย 22 เควี จุดปฏิบัติเสร็จเรียบร้อย เวลา ผู้แจ้ง.....						
59	แจ้งให้ผู้ควบคุมงานทราบ และให้สามารถปฏิบัติงานได้						
60	DBA05R-07	Nonreclosing	Normal		ดบ.		R สะพานบึงฉวาก
สิ้นสุด Switching ช่วงแรก							
61	เมื่อปฏิบัติงานแล้วเสร็จ สามารถจ่ายไฟได้						
62	ยืนยันความเรียบร้อยจุดปฏิบัติงาน แล้วเสร็จทุกชุดงาน สามารถจ่ายไฟได้ เวลา..... ผู้แจ้งยืนยัน.....						
63	DBA05R-06	Normal	Nonreclosing		ดบ.		R บึงฉวาก
64	DBA05R-07	Normal	Nonreclosing		ดบ.		R สะพานบึงฉวาก
65	แจ้ง กพอ.ดบ. ให้ทำการปลด Short Ground จุด G1						
66	แจ้ง กพอ.ดบ. ให้ทำการปลด Short Ground จุด G2						
67	แจ้ง กพอ.ดบ. ให้ทำการปลด Short Ground จุด G3						
68	เมื่อทำการปลด Short Ground แล้วเสร็จทั้งหมด เวลา ผู้แจ้ง.....						
69	DBA05S-22	ปลด	สับ		ดบ.		DIS แหลมหัว
70	ย้ายโหลดวงจร DBA05 กลับจาก DBA05R-06 บึงฉวาก						
71	DBA05S-23	ปลด	สับ		ดบ.		DIS ประปาผิวดิน
72	DBA05S-24	สับ	ปลด(ใช้โหลดบัสเตอร์)		ดบ.		DIS สวนผักพื้นบ้าน
73	DBA05R-06	Nonreclosing	Normal		ดบ.		R บึงฉวาก
74	DBA05R-07	Nonreclosing	Normal		ดบ.		R สะพานบึงฉวาก
สิ้นสุด Switching ทั้งหมด							

แผ่นที่ 1

แผนผัง Single line Diagram แสดงพื้นที่ที่ตัดไฟ เพื่องานปรับปรุงระบบจำหน่าย

บริเวณ Dis DBA5S-23 ประปาฝักดิน ถึง DBA5S-22 แยกหมท้าวตัดใหม่

ในวันอังคารที่ 7 พฤษภาคม 2562 ตั้งแต่เวลา 12.30 - 17.30 น.

อาคารเลข 3
(น้ำเต้า)

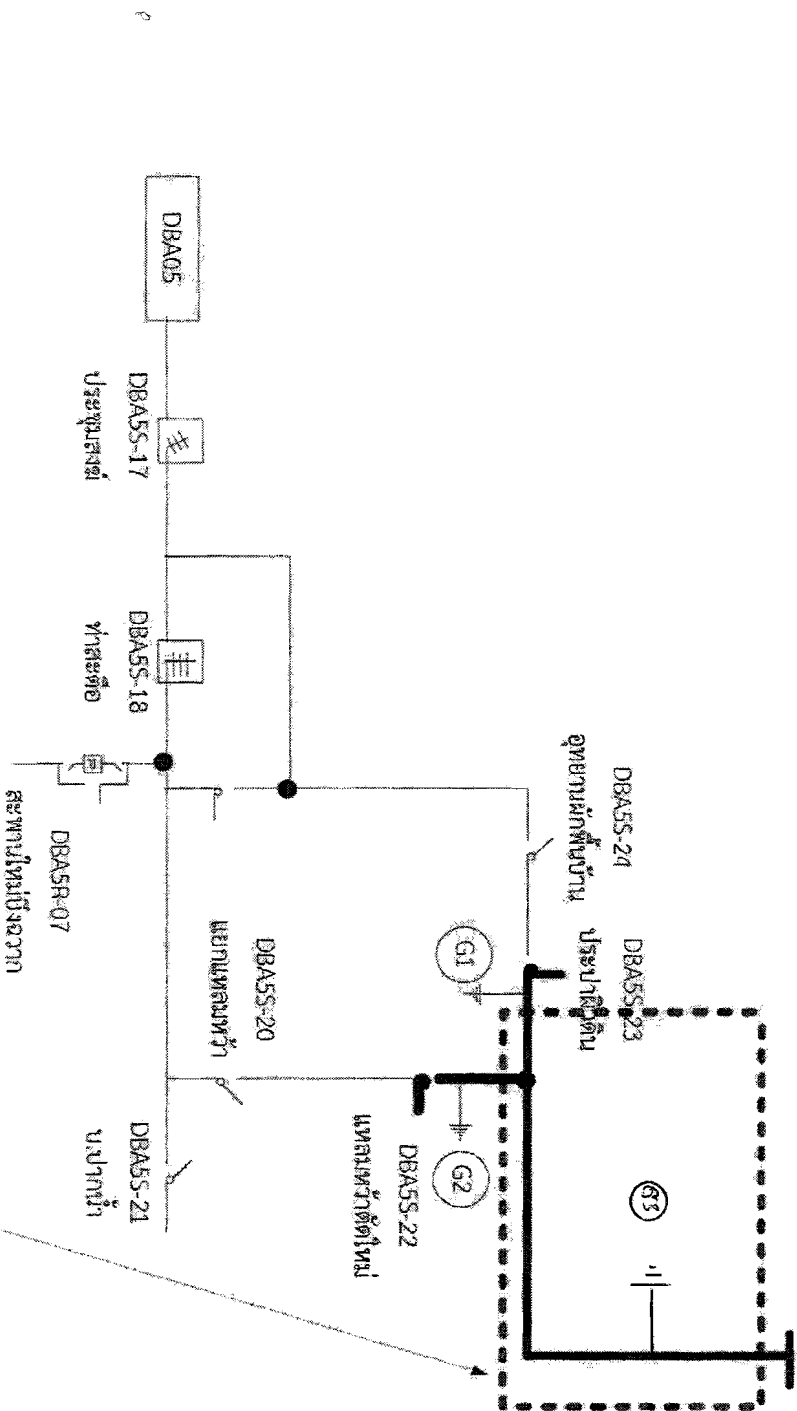

1. วันอังคารที่ 7 พฤษภาคม 2562 ตั้งแต่เวลา 12.30 - 17.30 น. ตัดไฟ ปฏิบัติเพื่องานปรับปรุงระบบจำหน่าย
หมายเลขตู้ — บริเวณที่ขอตัดไฟปฏิบัติงาน

สถานะ การจ่ายไฟขณะปฏิบัติงาน

[Handwritten signature]
3 พค 62

แผ่นที่ 1

แผนผัง Single line Diagram แสดงพื้นที่ตัดไฟ เพื่องานปรับปรุงระบบจำหน่าย
บริเวณ Dis DBA55-23 ประปาฝัวดิน ถึง DBA55-22 แพลนท์วัดใต้ใหม่
ในวันจันทร์ที่ 13 พฤษภาคม 2562 ตั้งแต่เวลา 12.30 - 17.30 น.

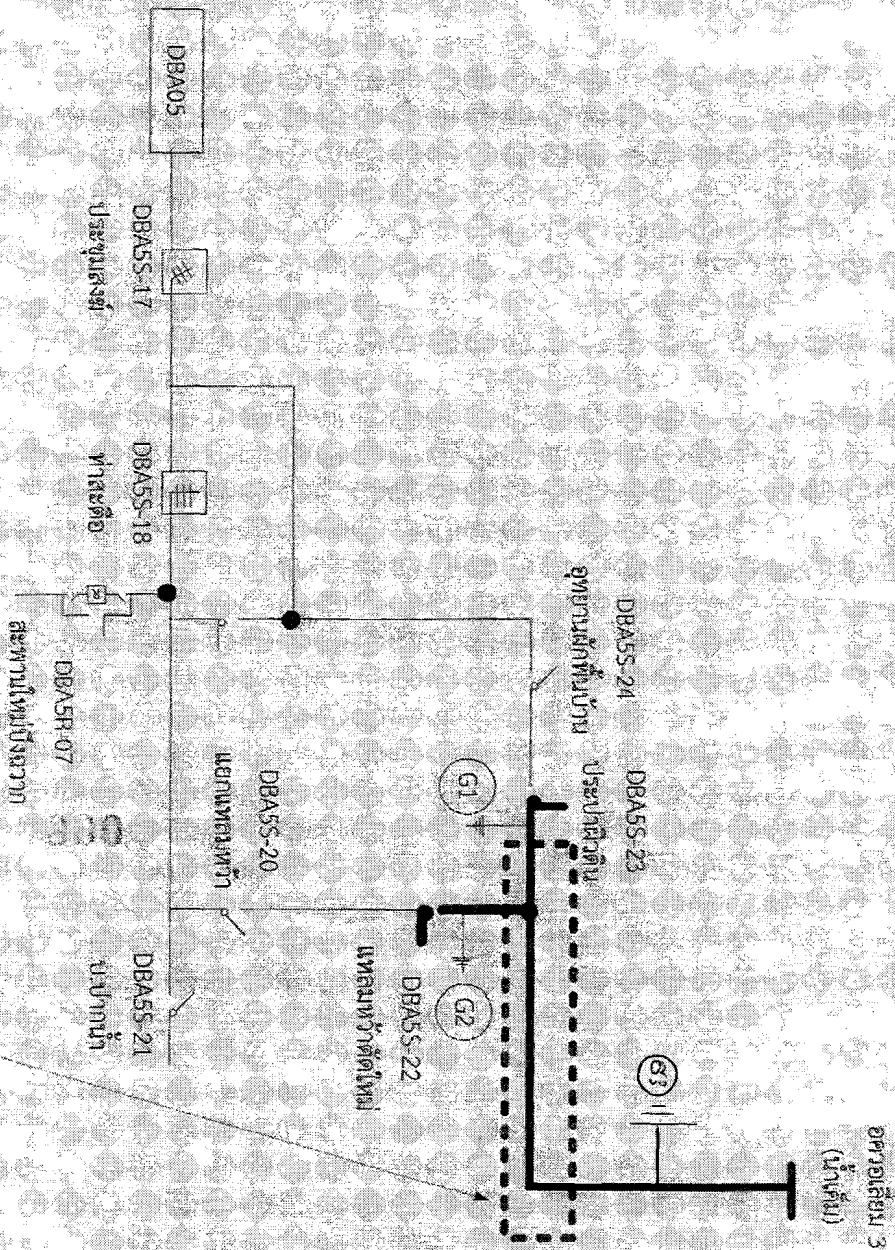

1. วันจันทร์ที่ 13 พฤษภาคม 2562 ตั้งแต่เวลา 12.30 - 17.30 น. ตัดไฟ บริเวณที่แสดงงานปรับปรุงระบบจำหน่าย
หมายเลข — บริเวณที่ขอตัดไฟปฏิบัติงาน

สถานะ การจ่ายไฟขณะปฏิบัติงาน

3/10/2

แผ่นที่ 1

แผนผัง Single line Diagram แสดงพื้นที่ตู้ไฟฟ้า เพื่องานปรับปรุงระบบจำหน่าย
 บริเวณ DBA5S-23 ประปาตัวต้น ถึง DBA5S-22 แหล่งท้าวตี่ใหม่
 ในวันพฤหัสบดีที่ 16 พฤษภาคม 2562 ตั้งแต่เวลา 12.30 - 17.30 น.

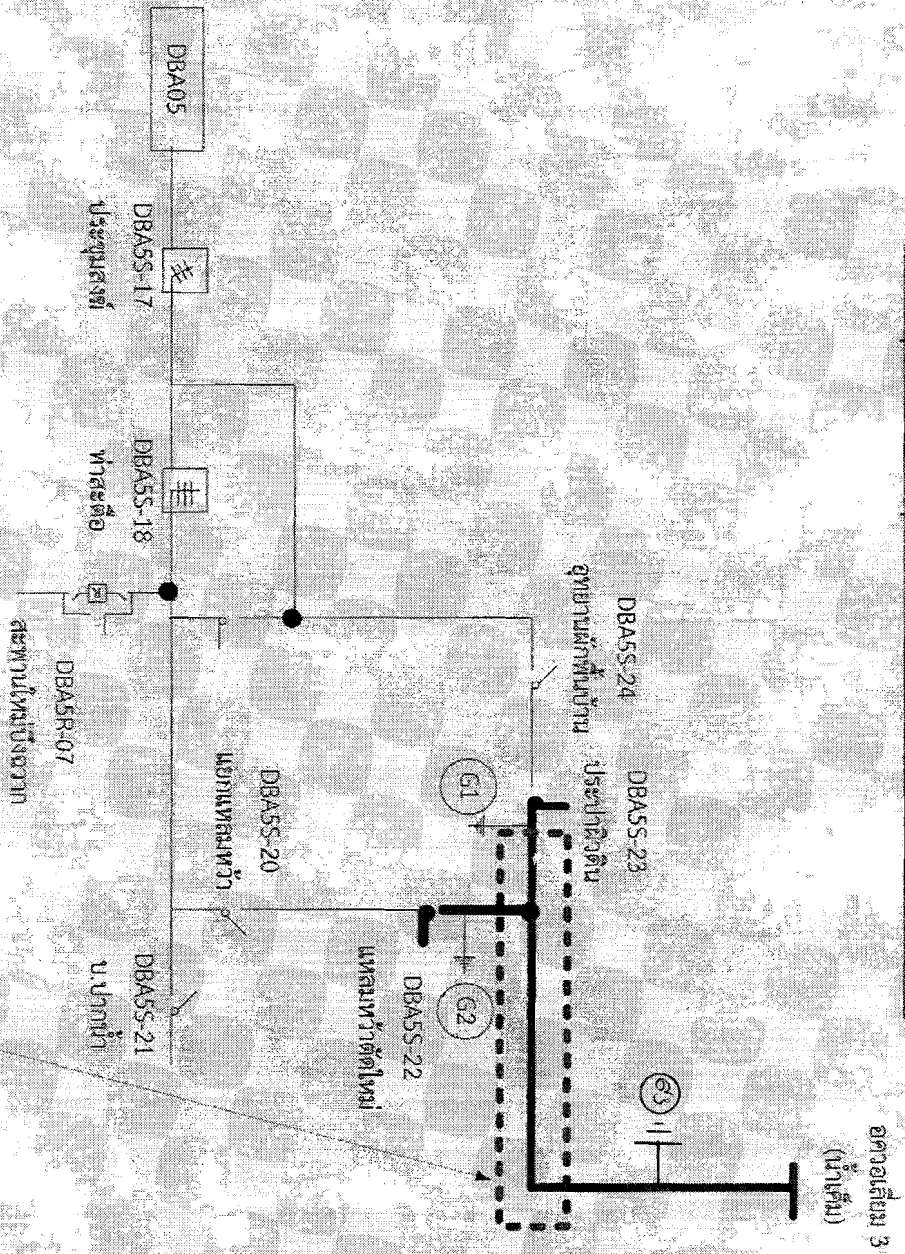

1. วันพฤหัสบดีที่ 16 พฤษภาคม 2562 ตั้งแต่เวลา 12.30 - 17.30 น. ตู้ไฟฟ้า ปฏิบัติเพื่องานปรับปรุงระบบจำหน่าย
 หมายถึง — บริเวณที่ต่อตู้ไฟฟ้าปฏิบัติงาน

สถานะ การจ่ายไฟขณะปฏิบัติงาน

31/05/2019

แผนผัง 1

แผนผัง Single line Diagram แสดงพื้นที่ตั้งไฟฟ้า เพื่อวางแผนปรับปรุงระบบจำหน่าย
 บริเวณ DBA5S-23 ประชาพิณดิน ถึง DBA5S-22 แหล่งหัวตุ้มใหม่
 ในวันอังคารที่ 21 พฤษภาคม 2562 ตั้งแต่เวลา 12.30 - 17.30 น.

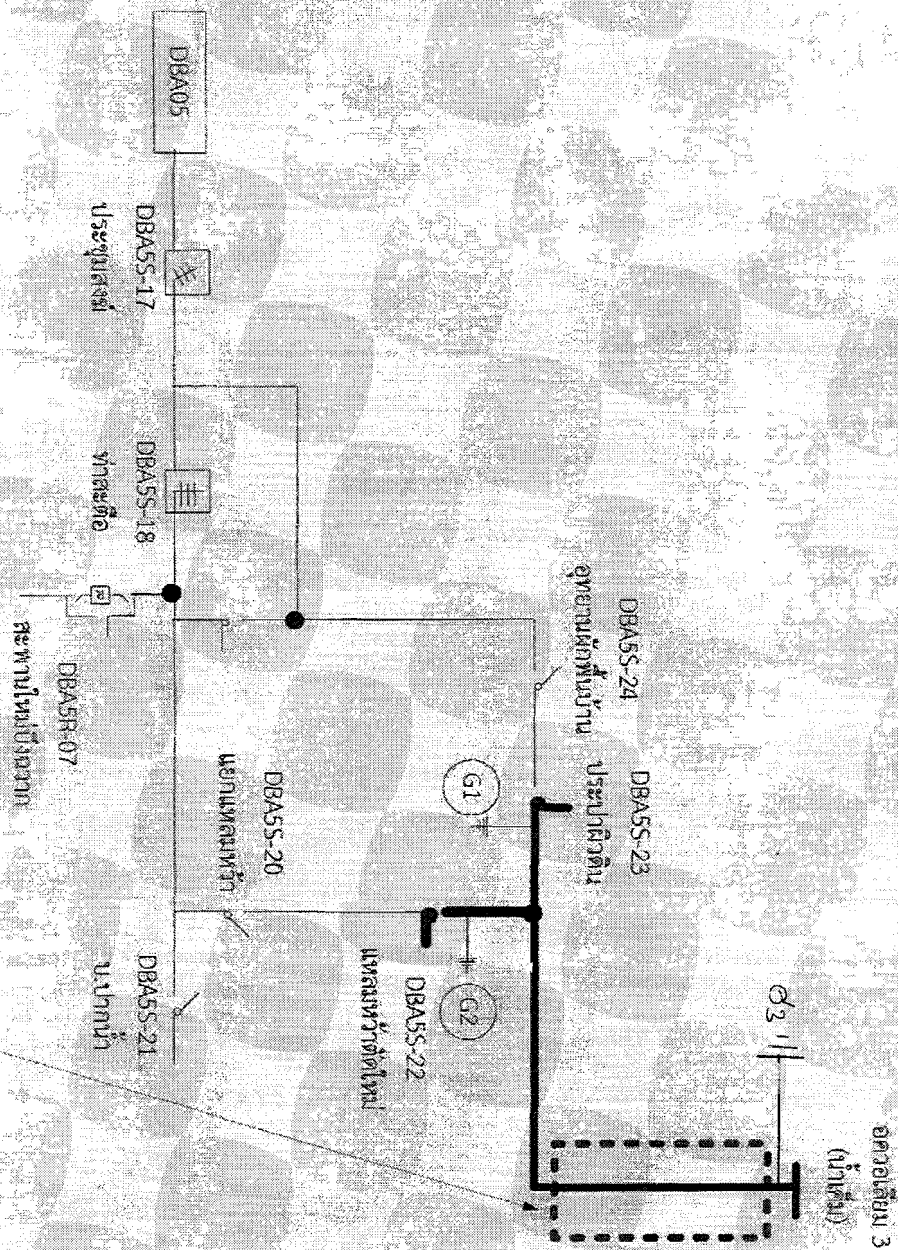

1. วันอังคารที่ 21 พฤษภาคม 2562 ตั้งแต่เวลา 12.30 - 17.30 น. ตั้งไฟ ปฏิบัติเพื่อวางแผนปรับปรุงระบบจำหน่าย
 หมายเหตุ: — บริเวณที่ขอตัดไฟปฏิบัติงาน

สถานะ การจ่ายไฟขณะปฏิบัติงาน

21/05/2562

แบบที่ 1

แผนผัง Single line Diagram แสดงพื้นที่ตู้ไฟฟ้า เพื่องานปรับปรุงระบบจำหน่าย
บริเวณ Dis DBA55-23 ประเภทตู้ดิน ถึง DBA55-22 และหม้อพ่วงตู้ดินใหม่
ในวันพฤหัสบดีที่ 23 พฤษภาคม 2562 ตั้งแต่เวลา 12.30 - 17.30 น.

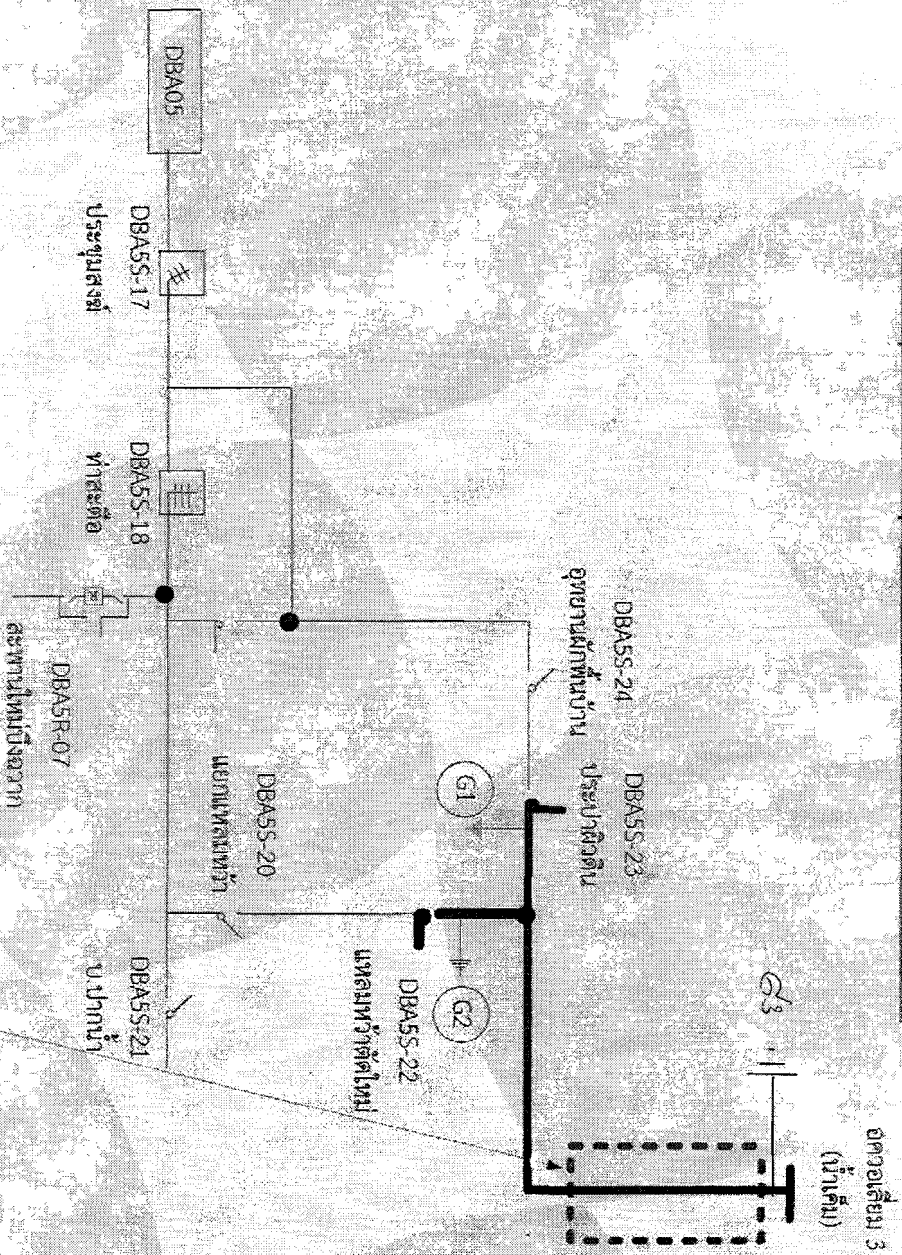

1. วันพฤหัสบดีที่ 23 พฤษภาคม 2562 ตั้งแต่เวลา 12.30 - 17.30 น. ตู้ไฟฟ้า เพื่องานปรับปรุงระบบจำหน่าย
หมายเหตุ — บริเวณที่ขอตัดไฟฟ้าปฏิบัติงาน

สถานะ การจ่ายไฟขณะปฏิบัติงาน

[Handwritten signature]
3/20/62